



Ctra. Tortosa, s/n. - Apdo. 98
43550 ULLDECONA (Tarragona)
Tel. 977 72 12 39

CONCESSIONARI OFICIAL GAS-GAS



C/. Sans Borja, 2 - Tel. 977 72 13 72
ULLDECONA

CAFETERIA - BAR

Alameda

Especialitat en:
ESMORZARS, BERENARS i SESINA D'ARAGÓ

Plaça Sales i Ferré - Tel. 977 72 05 10
ULLDECONA

CONTRATISTA D'OBRES

JUAN JOSÉ SIMÓ RENET

C/. Roger de Flor, 25 - Tel. 977 72 03 01
ULLDECONA

CAFETERIA - TAPAS VARIADAS - PLATOS COMBINADOS - BOCADILLOS

**B
A
R** *Celedoni*
JAVIER y VICENTE

Plaça de l'Església, 4 - Tel. 977 57 31 03
ULLDECONA

FORN DE PA

Gauxachs

Plaça Catalunya, 1 - Tel. 977 72 05 55
ULLDECONA

Col·labora:

Montsià Ràdio Televisió, s.l.

ULLDECONA i ALCANAR

Montsià Ràdio Televisió s.l. - Tel. 977 57 31 03 - ULLDECONA - DL T 1385 - 1998



CENTRE EXCURSIONISTA ULLDECONA

BUTLLETÍ INFORMATIU núm. 39 • octubre-novembre-desembre 2003

A prop del cim del Montblanc de Tacul
(4.248 m.)

Darrera les Grandes Jorasses
i a l'horitzó lo Cerví i el Monte Rosa.

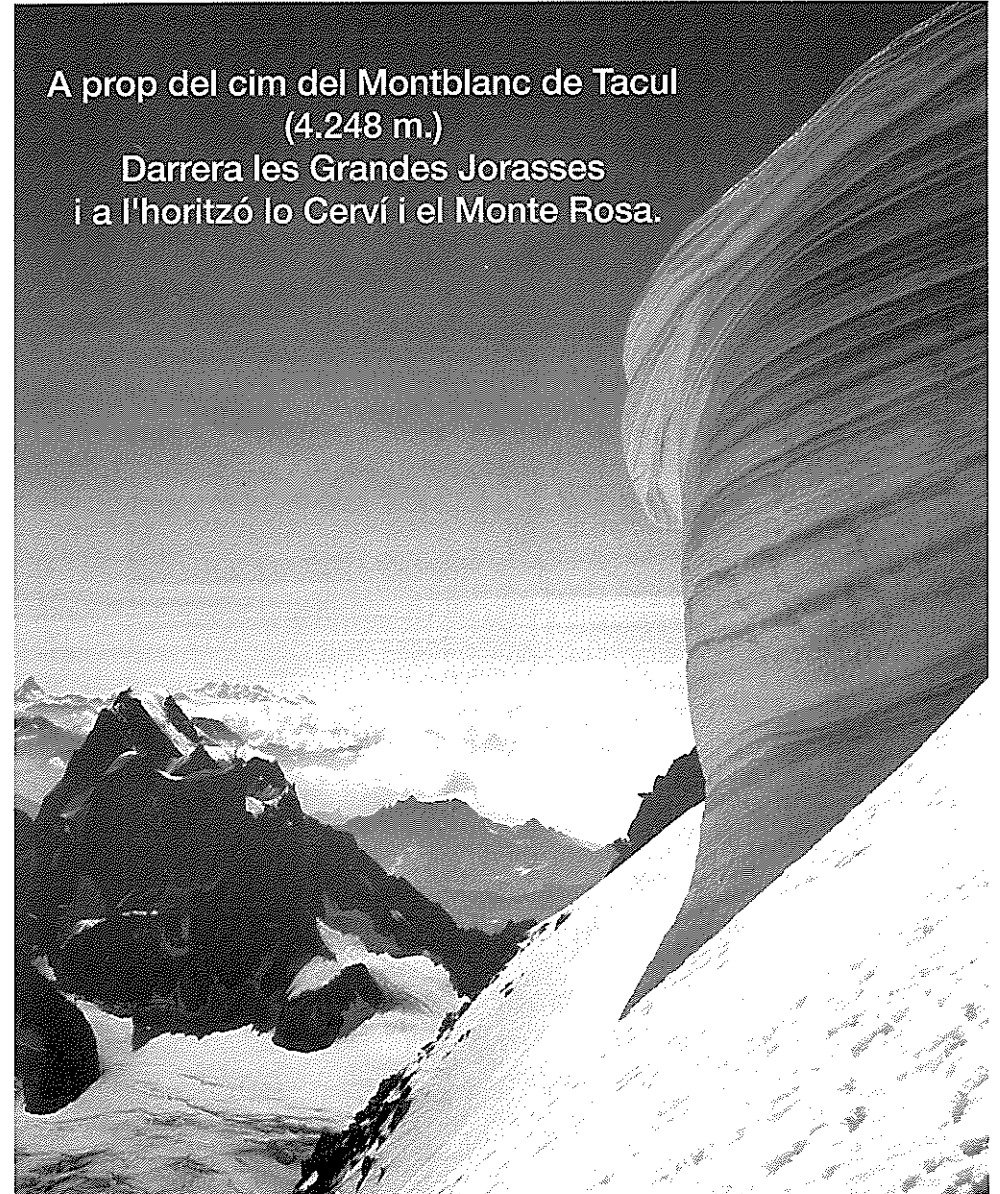



Butlletí editat pel
Centre Excursionista
Ulldecona (CEU)



Afiliat a la Federació
d'Entitats Excursionistes
de Catalunya

Per a qualsevol consulta o suggeriment, escriure a:
Centre Excursionista Ulldecona
C/ Escultor Querol, 8 - Apartat Correus 34
43550 Ulldecona

Horaris reunions Local Social:
Dimarts de 22 a 24 h.
Tel. informació: 659 072 893

- Coordinació:
DAVID TOMÀS
- Col·laboradors:
MARIO COSTA
NÚRIA SAUCH
GEMMA MATAMOROS
JOSEP QUEROL

TELÈFONS D'INTERÈS PER ALS EXCURSIONISTES

- Avis d'actuacions pressumptament irregulars al medi natural: Departament d'Agricultura, Ramaderia i Pesca, Oficina Comarcal del Montsià, 977 701 895 (hores d'oficina), 977 704 785 (de 8 a 21 hores).
- Ambulàncies, bombers i policia: 112.
- En cas d'accidents, emergències o rescat, 085.
- Federació d'Entitats Excursionistes de Catalunya (FECC): 93 412 07 77.
- El telèfon del temps: 906 330 003.



EDITORIAL

A meitat de juliol es va aconseguir pujar al cim més alt de l'Europa occidental, lo sostre també dels Alps, el Montblanc de 4.810 m. Una mítica muntanya (i massís) nevada i glaçada, coronada per un cim arrodonit i pelat, sense vèrtex, ni fites, ni creus de ferro, només un majestuós i grandios paisatge d'enormes i afilats pics i crestes, glaceres i esquerdes, retallant un cel purament blau.

Van ser moltes hores, nits d'insomni i un gran esforç, no exempt de perills i dificultats pròpies de la muntanya i afegides per una climatologia molt càlida per a aquestes altures. 9 rapitencs, 1 tortosí i 2 falduts, al ser un grup ben avingut (dels 17 als 53 anys) ho han fet possible. Felicitats al Centre Excursionista "La Foradada" (Sant Carles de la Ràpita) i a la Núria i el David del C.E.U. per portar lo nom de l'entitat tant amunt.

Es farà un passi de "diapos" per Sant Lluç, lo dia 18, a les 18.00 h. Esteu tots convidats a reviuir aquesta gran ascensió.

Activitats d'aquest trimestre

- **12 OCTUBRE. EXCURSIÓ POPULAR: MOLA DEL MORO, MOLA CASTELLONA, ROCA DE MIGDIA, CUA DE CAVALL.**  Fascinant recorregut per la vessant mediterrània dels Ports. Encarregat: David Tomàs.
- **26 D'OCTUBRE. DIA DEL CAMÍ DE MUNTANYA PER LA SERRA DEL MONTSIÀ.** Organitzat per lo Centre Excursionista "La Foradada".
- **15-16 NOVEMBRE. EXCURSIÓ PELS PORTS DE CARO.**  Es farà nit al refugi de la U.E.C. a Caro, guardat per dos socis de l'entitat, Mario i Mari. Encarregada: Gemma Matamoros.
- **13-14 DESEMBRE. NETEJA DE SENDERS.** Organitzat per lo Centre Excursionista de la Sénia (Refalguerí).
- **29 DESEMBRE AL 2 DE GENER. FI D'ANY A CANDANCHÚ.** (Places limitades). Al refugi Albergue Valle del Aragón. Esquí, excursions en neu, ascensions a pics i bon ambient. Encarregat: Mario Costa.



Aquest símbol indica el grau de dificultat, en una escala d'1 a 5.

El Centre Excursionista Ulldecona (CEU) podrà modificar la programació per motius de força major. També podrà limitar les inscripcions quan la capacitat de les instal·lacions o dels mitjans de transport així ho aconsellin. Els dimarts abans de cada excursió es farà la inscripció corresponent.

Sabia que a Caja Madrid
reinvertim els nostres beneficis
en el bé de tots?



CAJA MADRID



C/ Guifré - ULLDECONA

Oriol
finques

C/ Major, 65 - ULLDECONA
Tel./Fax 977 72 06 91 - Mòbil 696 249 525
oriolfinques@eresmas.com

RACÓ FOTOGRÀFIC ("MOMENTOS C.E.U.")



CANAL ESTASEN, camí de sortida a la cresta
(Foto inferior) i al pic de l'ANETO (3.404 m.) (6 de juny)



CIM DEL PIC DE VALLHIBIERNA (Pirineus Aragonesos) (3.015 m.)
Activitat de la V Vegueria. (20 de juliol)

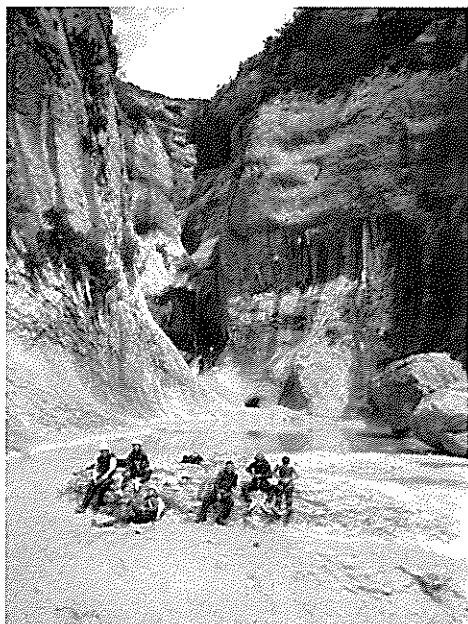

"CAÑÓN DE MASCÚN". Barrancs a la serra de Guara
(Osca). Activitat de la V Vegueria. (6 de juliol)

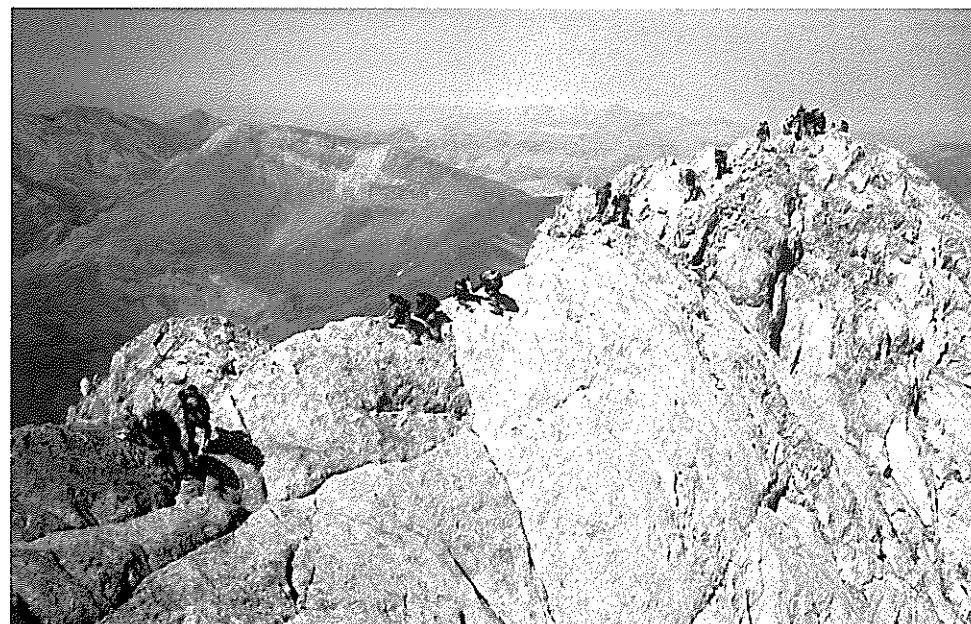

L'acrobàtic i aeri "PASO DE CABALLO", entre els pics de Vallhibierna i la Tuca de Colobres



CIM DEL MONTBLANC. Alps francesos. (4.810 m.). Cridem ben fort! (13 de juliol)



Travessant l'imponent esquerra amb seracs baixant els pendents del MONTBLANC DE TACUL.

Glop's

CAFÈ - PUB

C/. Guifré, 26
ULLDECONA



CONSULTORIA EUGENI, S.L.

C/. Vidal i Barraquer, 22 - Baixos
Tel. 977 57 32 90 - Fax 977 57 32 69
ULLDECONA
e-mail: eugeni@ceugeni.com



Una curiositat botànica del "terreno". Les peònies del cristall del Montsià. Úniques a tota la serra.

Informació i altres activitats del C.E.U.

- ❖ Aquest any lo "presi" repeteix viatge a Líbia, on disfrutaran de valent fent rodar los 4x4 pel desert, i també hi ha una colla que agafa el cotxe i se'n van a passar uns dies pel Marroc (fantàstic país). Sembla que els destins preferits de l'any és Àfrica, on també hi acudirà l'Expedició Kilimanjaro i Mont Kenia a Tanzània i Kenia respectivament, formada per membres d'Amposta, Godall i Ulldecona, amb l'objectiu de coronar els cims més alts del continent veí. Des de lo C.E.U. agraïm lo suport econòmic prestat per l'Ajuntament d'Ulldecona, Ràdio-Televisió Ulldecona, Vins Pomada, R.Grau, Lagrama i les col·laboracions econòmiques de Consultoria Eugeni, Agència Sauch-Viladot, Glop's, Vaya-1, KGB, Bar Celedoni, Restaurant Casa Santi, Panaderia Brusca, Per Tú, Restaurant-Hotel Bon Lloc i Caja Madrid.
- ❖ Es farà una exposició de l'aventura, a Festes de Nadal (...es filmarà també una pel·lícula)

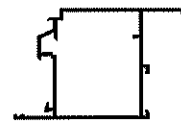

**ALUMINIS
SANS**

C/. Adell, 2, baixos - Tel./Fax 977 72 12 00
ULLDECONA

GRAU

FERRERIA INDUSTRIAL I DOMÈSTICA
PER AGRUJES PER A MOBLES

Domèstica
Major, 104
Tel. 977 720 687

Industrial:
Ctra. Torlosa, s/n.
Tel. 977 720 189
Fax 977 721 115
43550 ULLDECONA

E-mail: rgrau@rgrau.com
www.rgrau.com